goSWAP
@goswap.kz +77475051212

Адаптер BMW gen1 АНАЛОГ

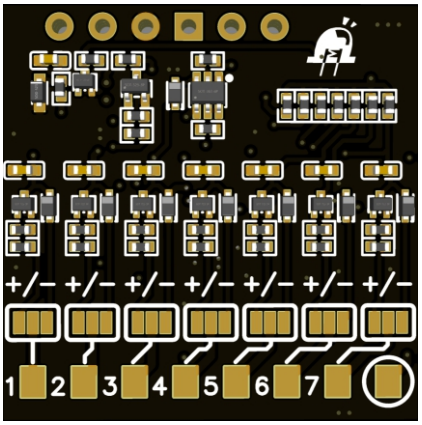

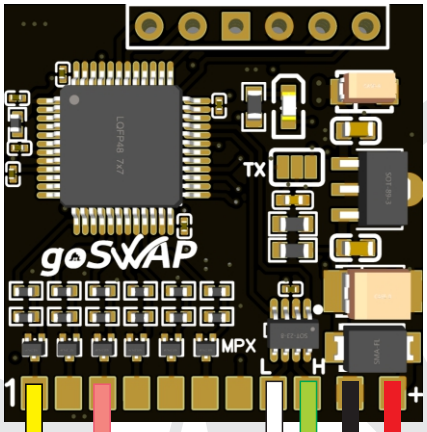

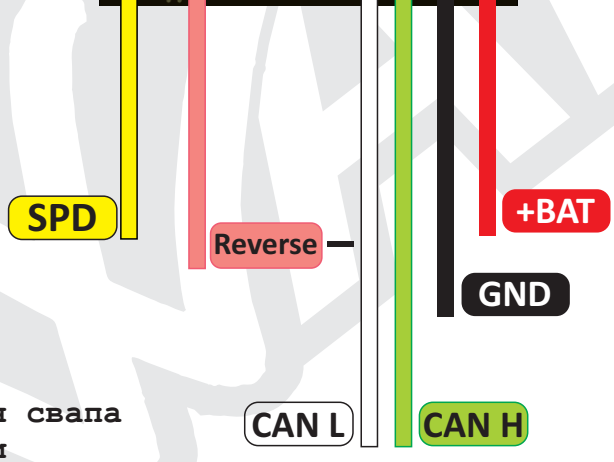

Адаптер BMW gen1 Аналог предназначен для свапа двигателей BMW (~1998~2005) в автомобили не оснащенные CAN шиной.
Эмулирует все необходимые блоки для корректной работы двигателя и АКПП. (щиток приборов, ABS, раздатка и т.д.)
BAT(+) - постоянное питание с АКБ
GND - масса
CAN H / CAN L - шина CAN
Reverse(-) (<200mA)- аналоговый выход задней передачи по минусу
SPD - аналоговый выход скорости для DME/DDE

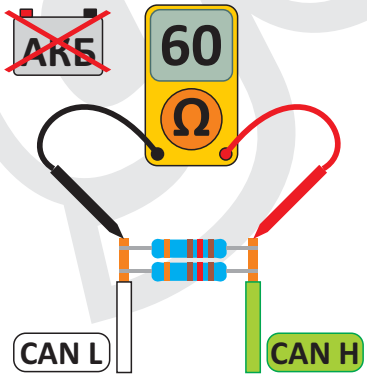

Не забудьте проверить сопротивление на CAN шине!
При отключенном питании сопротивление между CAN-H и CAN-L должно быть 60 ОМ

goSWAP
@goswap.kz +77475051212

BMW gen1 Analog Adapter

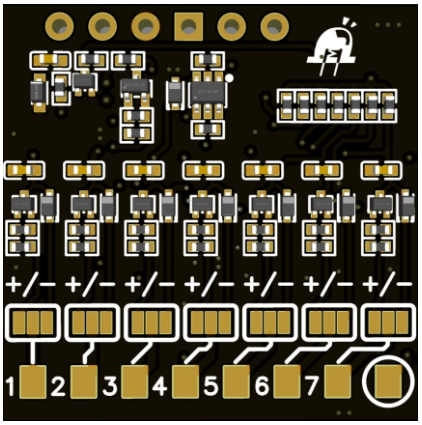

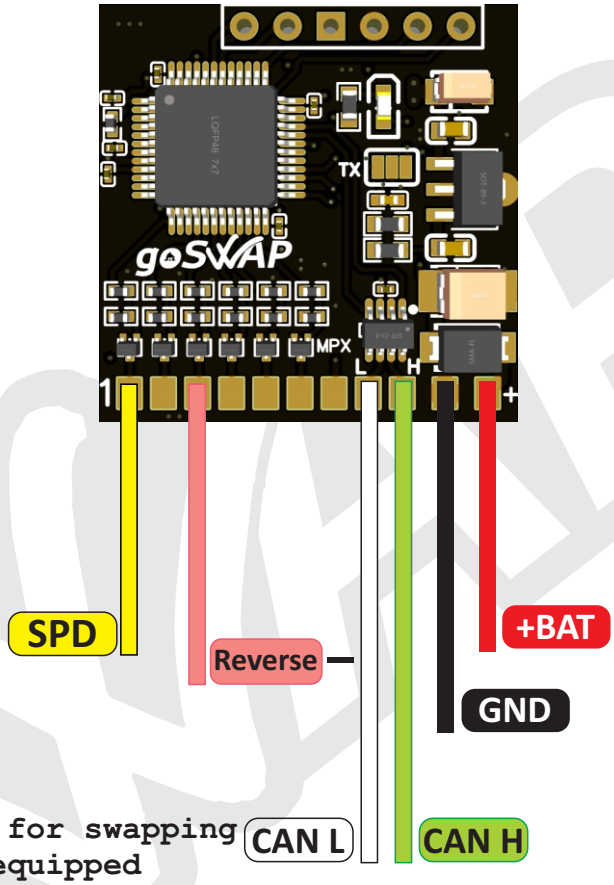

The BMW gen1 Analog Adapter is intended for swapping BMW engines (~1998~2005) into cars not equipped with a CAN bus. It emulates all necessary modules for the correct operation of the engine and automatic transmission. (instrument cluster, ABS, transfer case, etc.)

BAT(+) - constant power supply from the battery
GND - ground
CAN H / CAN L - CAN bus
Reverse(-) (<200mA)- analog reverse gear output to negative
SPD - analog speed output for DME/DDE

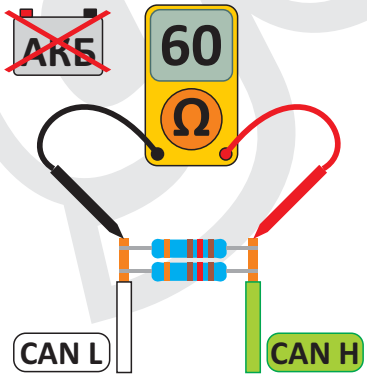

Don't forget to check the resistance on the CAN bus! With the power off, the resistance between CAN-H and CAN-L should be 60 Ohms.