Адаптер HEMI ANALOG v0.5

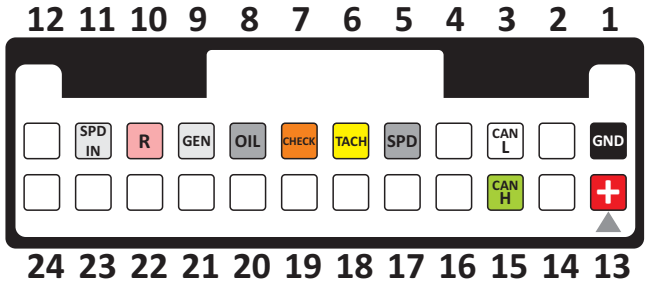

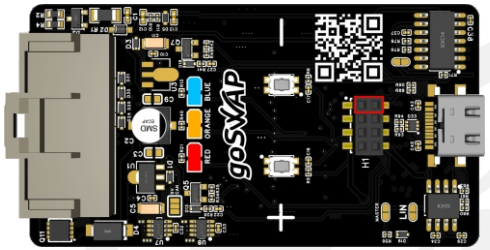

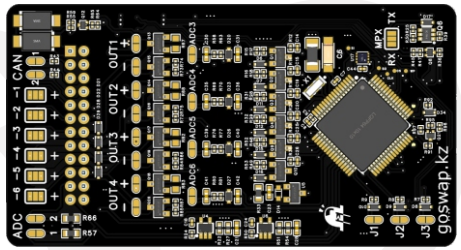

[1] GND масса (черный провод)
[13] +12V IGN от зажигания (красный провод)

[3] CAN L цифровая шина **HEMI**
[15] CAN H цифровая шина **HEMI**

[5] SPD [–] аналоговый выход Спидометра
[6] TACH [–] аналоговый выход Тахометра
[7] CHECK [–] аналоговый выход CHECK ENGINE
[8] OIL [–] аналоговый выход индикатор давления масла
[9] GEN [–] аналоговый выход индикатор зарядки акб
[10] R [–] <200mA аналоговый выход заднего хода (подключать через реле)
[11] SPD IN* [+] аналоговый вход скорости 16 импульсов на 1 оборот
с выходного вала АКПП
подключается при необходимости (см настройки)

На адаптере расположены кнопки **+ (плюс)** и **– (минус)**.
А так же **LED2 КРАСНЫЙ**, **LED3 ОРАНЖЕВЫЙ**, **LED1 СИНИЙ**
светодиоды для индикации режимов работы и настройки.

Адаптер **HEMI Аналог** предназначен для корректной работы двигателя и АКПП Chrysler / Jeep / Dodge HEMI при свапе в автомобили не оснащенные CAN шиной (Газель, Nissan Patrol, Mitsubishi Delica, Pajero2, L200, и др.)

Адаптер подает все необходимые сигналы в ЭБУ по CAN шине.

Выдает аналоговые сигналы:
Спидометр
Тахометр
Check Engine
Индикатор давление масла
Индикатор зарядки АКБ
Задний ход

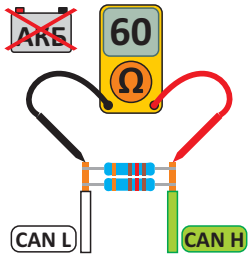

выход [+] выход [–]

Перемычками «OUT» +/– можно поменять полярность **выходящего** сигнала.
Нельзя запаивать обе перемычки на один канал!

вход [+] вход [–]

Перемычками «IN» +/– можно поменять полярность **входящего** сигнала.

Для корректной работы в режиме CAN сопротивление между проводами CAN H и CAN L должно составлять 60 ОМ. Замерьте сопротивление с подключенным адаптером и отключенным аккумулятором. Для удобства в адаптер встроен резистор на 120 ом, при необходимости запаяйте перемычку CAN1.

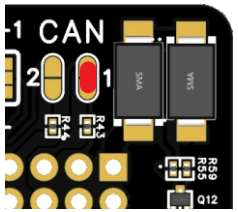

Настройка HEMI ANALOG v0.5

Подключите адаптер к CAN шине HEMI и панели приборов. Включите зажигание.

Если ОРАНЖЕВЫЙ светодиод моргает 10 раз.
Ошибка связи с ЭБУ двигателя и/или АКПП.

Настройка тахометра (аналоговый выход):

1. Нажмите и удерживайте кнопку **(–)**.
   После этого включите устройство.
2. **ОРАНЖЕВЫЙ** светодиод моргает один раз.
   вы в режиме настройки Тахометра.
   Отпустите кнопку **(–)**.
3. Кнопками **(+)** и **(–)** настройте показания Тахометра.
4. После окончания настройки подождите 10 секунд
   ТРИ светодиода быстро мигают 5 раз.
   Настройки сохранены.
5. Отключите питание.

Не отключайте питание пока настройки не сохранились!

1 КНОПКИ
2 СВЕТОДИОДЫ
3 ПЕРЕМЫЧКА

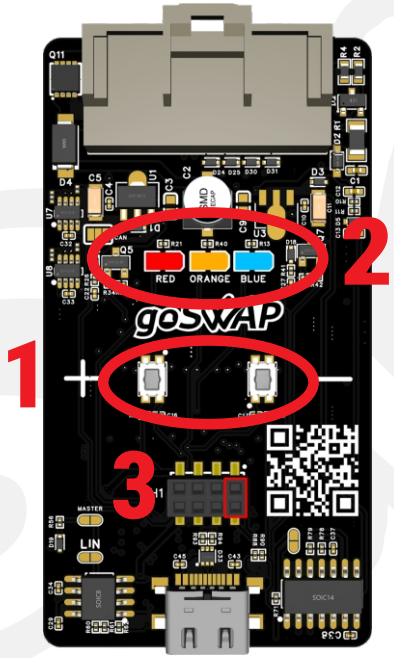

Для жесткого сброса к заводским установкам:

1. Установите перемычку в разъем.
2. **ТРИ** светодиода быстро мигают.
3. Перезагрузите устройство.
4. Уберите перемычку.
5. Заводские настройки установлены.

Настройка спидометра (аналоговый выход):

1. Нажмите и удерживайте кнопку **(+)**.
   После этого включите устройство.
2. **ОРАНЖЕВЫЙ** светодиод моргает два раза.
   вы в режиме настройки Спидометра.
   Отпустите кнопку **(+)**.
3. Кнопками **(+)** и **(–)** настройте показания Спидометра на ходу согласно **GPS.**
4. После окончания настройки подождите 10 секунд
   ТРИ светодиода быстро мигают 5 раз.
   Настройки сохранены.
5. Отключите питание.

Не отключайте питание пока настройки не сохранились!

Настройка сигналов ЭБУ АКПП 545RFE:

1. Нажмите и удерживайте кнопку **(+) и (–)**.
   После этого включите устройство.
2. Если установлена **АКПП 545RFE** дождитесь пока загорится **ОРАНЖЕВЫЙ** светодиод. Через 10 секунд можете перезагружать адаптер. Настройка завершена.
3. Настройки Тахометра и Спидометра сбросятся на значения по умолчанию.

Настройка сигналов ЭБУ NAG1 (5g-tronic):

1. Нажмите и удерживайте кнопку **(+) и (–)**.
   После этого включите устройство.
2. Дождитесь пока загорятся **ТРИ** светодиода. Через 10 секунд можете перезагружать адаптер. Настройка завершена.
3. Если в режиме работы **ОРАНЖЕВЫЙ** светодиод горит постоянно Необходимо подключить датчик выходного вала к **SPD IN** на адаптере.
4. Если в режиме работы **ОРАНЖЕВЫЙ** светодиод **НЕ** горит постоянно подключите датчик выходного вала согласно заводской схеме.
5. Настройки Тахометра и Спидометра сбросятся на значения по умолчанию.