Адаптер POWER SNOW ELS CRUISE

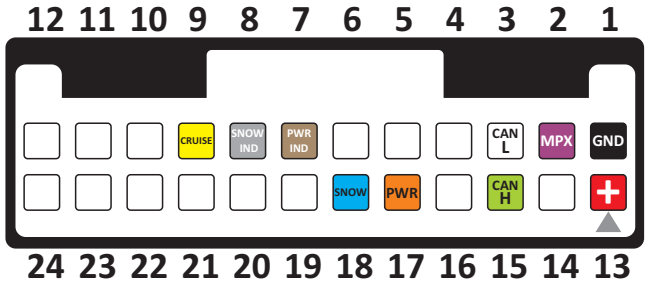

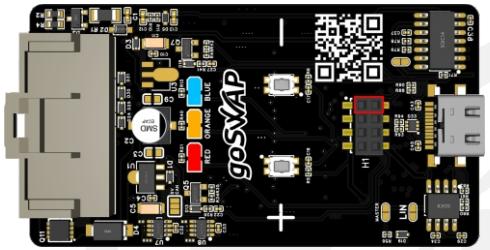

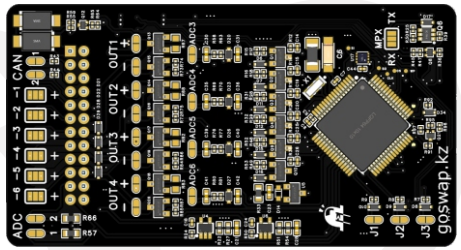

[1] GND масса
[13] +12V IGN от зажигания

[2] MPX - цифровая шина Toyota *подключается в режиме **MPX**

[3] CAN L - цифровая шина CAN *подключается в режиме **CAN**
[15] CAN H - цифровая шина CAN *подключается в режиме **CAN**

[17] IN1 - POWER[–] аналоговый вход ля включения режима **POWER** (кнопка с фиксацией)

[18] IN2 - SNOW[–] аналоговый вход ля включения режима **SNOW** (кнопка без фиксации)

[7] POWER IND[–] - выход на лампу индикации режима **POWER**

[8] SNOW IND[–] - выход на лампу индикации **SNOW**

[9] CRUISE IND[–]- выход на лампу индикации **Круиз контроля**

На адаптере расположены кнопки **+ (плюс)** и **– (минус)**.
А так же **LED2 КРАСНЫЙ**, **LED3 ОРАНЖЕВЫЙ**, **LED1 СИНИЙ** светодиоды для индикации режимов работы и настройки.

Адаптер **POWER SNOW ELS CRUISE** предназначен для активации режимов **POWER / SNOW**, **ELS** (поднятие оборотов), а так же индикации включения **Круиз контроля.**

Адаптер имеет два режима **CAN** и **MPX**
При включении адаптера загорается один из светодиодов указывающий на тип подключения:
КРАСНЫЙ - CAN / СИНИЙ - MPX

Рекомендуется использовать штатные кнопки Toyota / Lexus:
Power с фиксацией, Snow без фиксации

В режиме CAN совместим с двигателями:
3UZ 6AT, 2GR, 3GR, 4GR и т.д.
В режиме MPX совместим с двигателями:
3UZ 5AT, 1UZ Crown 17x

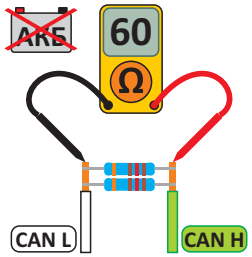

выход [+]

выход [–]

Перемычками «OUT» +/– можно поменять полярность **выходящего** сигнала.
Нельзя запаивать обе перемычки на один канал!

вход [+]

вход [–]

Перемычками «IN» +/– можно поменять полярность **входящего** сигнала.

Для корректной работы в режиме CAN сопротивление между проводами CAN H и CAN L должно составлять 60 ОМ. Замерьте сопротивление с подключенным адаптером и отключенным аккумулятором. Для удобства в адаптер встроен резистор на 120 ом, при необходимости запаяйте перемычку CAN1.

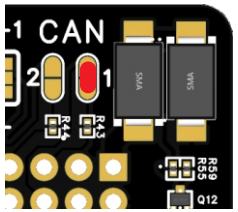

НАСТРОКА РЕЖИМА

Для выбора режима:

1. Нажмите и удерживайте две кнопки **(+ и –)**.
   После этого включите устройство.

2. С помощью кнопок **+ или –** выберите нужный режим.

   КРАСНЫЙ - CAN
   СИНИЙ - MPX
   светодиоды отобразят выбранный режим.

3. подождите 10 секунд
   ТРИ светодиода быстро мигают 5 раз.
   Режим сохранен.

4. Настройка завершена.

Не отключайте питание пока настройки не сохранились!

1 КНОПКИ
2 СВЕТОДИОДЫ
3 ПЕРЕМЫЧКА

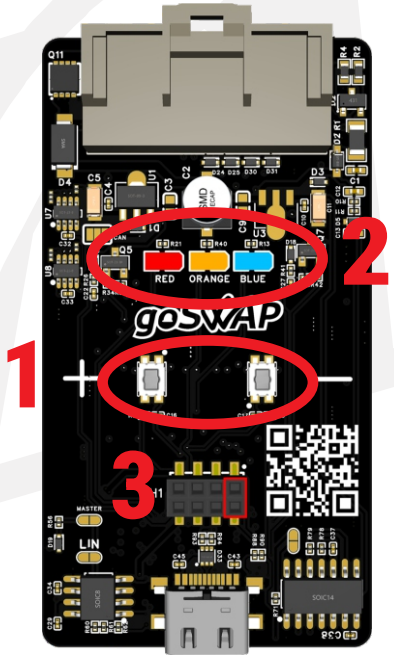

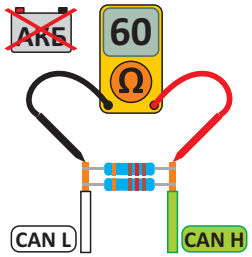
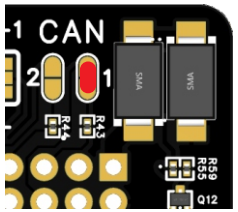
Для корректной работы в режиме CAN сопротивление между проводами CAN H и CAN L должно составлять 60 ОМ. Замерьте сопротивление с подключенным адаптером и отключенным аккумулятором. Для удобства в адаптер встроен резистор на 120 ом, при необходимости запаяйте перемычку CAN1.