Адаптер Mercedes W447 LED Retrofit

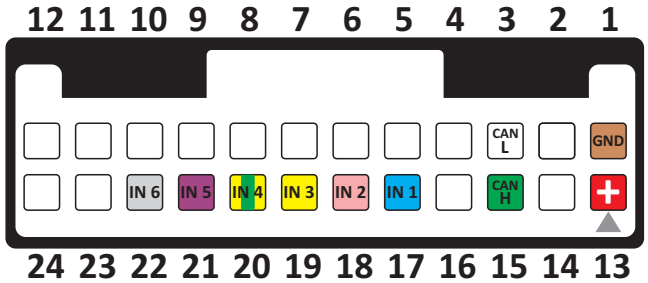

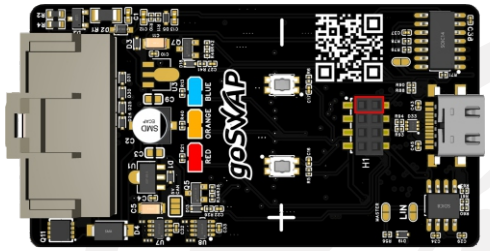

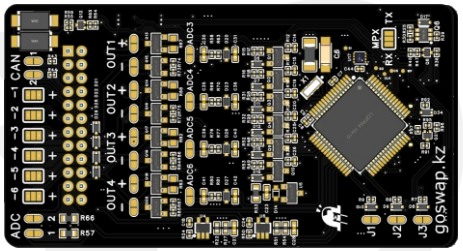

[1] GND масса (черный провод)
[13] +12V IGN от зажигания (красный провод)

[3] CAN L цифровая шина
[15] CAN H цифровая шина

[17] IN 1 TAIL [+] вход от габаритных огней
[18] IN 2 LOW BEAM [+] вход от ближнего света
[19] IN 3 HIGH BEAM [+] вход от дальнего света
[20] IN 4 LEFT TURN [+] вход от левого поворотника
[21] IN 5 RIGHT TURN [+] вход от правого поворотника
[22] IN 6 DRL [+] вход от дневных ходовых огней

По умолчанию входные сигналы +12V, перемычками можно изменить полярность входа.

Адаптер Mercedes W447 LED Retrofit
предназначен для управления LED фарами W447 по аналогу.
имеет входы:
Ближний свет
Дальний свет
Габаритные огни
Дневные ходовые огни (DRL)
Левый поворотник
Правый поворотник

Адаптер подключается к CAN шине фар W447

Оранжевый светодиод
Мигает 10 раз - Ошибка подключения CAN шины

выход [+]

выход [–]

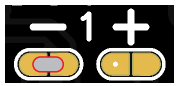

Перемычками **«OUT» +/–** можно поменять полярность **выходящего** сигнала.
Нельзя запаивать обе перемычки на один канал!

вход [+]

вход [–]

Перемычками «**IN**» +/– можно поменять полярность **входящего** сигнала.

Распиновка LED Фар Mercedes W447

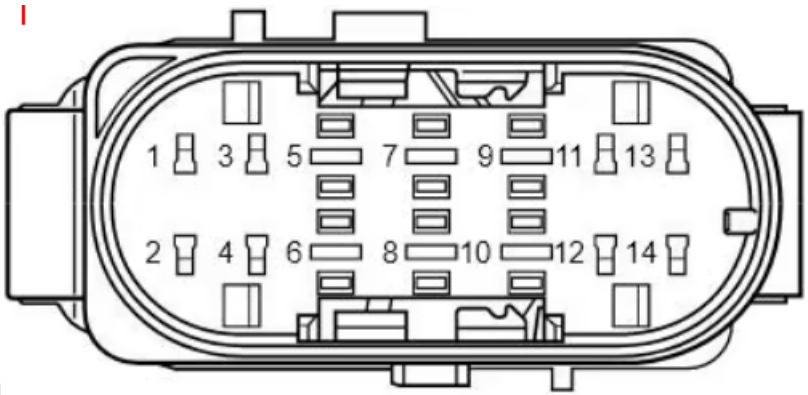

1 CAN L
2 CAN H
3 IGN +12V
4 IGN +12V
5 GND
6 X
7 BAT +12V
8 X
9 BAT +12V
10 GND
11 GND*
12 SIG*
13 SIG *
14 +5V*

* только на левой фаре.
датчики корректора
подключаются опционально

Схема LED Фар Mercedes W447

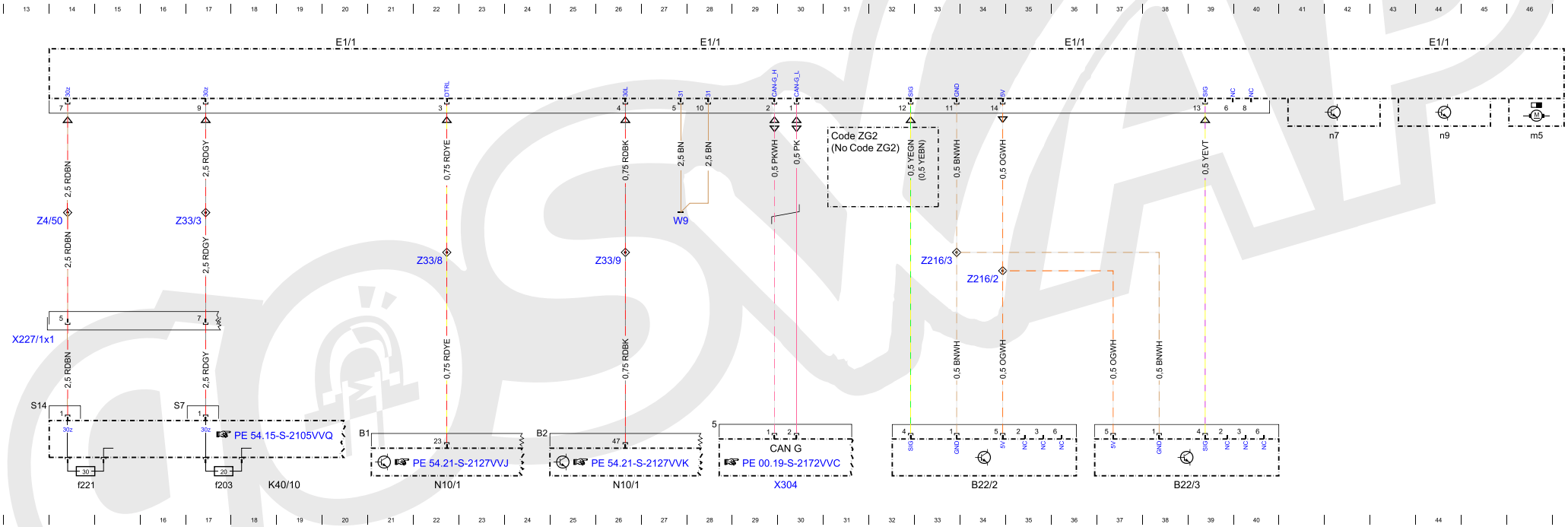

B22/2 Датчик уровня кузова на переднем мосту
B22/3 Датчик уровня кузова на заднем мосту
CAN G Шина данных CAN фронтальной части кузова
CAN G Шина данных CAN фронтальной части кузова
E1/1 Светодиодный модуль освещения спереди слева
N10/1 Блок управления модуля обработки сигналов и управления (SAM)